Vitale è la regina dei 200 del Friuli Vg Si rivede Talotti

Atletica, la ragazza di Bicinicco si regala l'oro agli assoluti L'ex azzurro ritorna in gara e vince l'alto saltando 2,09

GORIZIA

Chiusi alla grande anche se sotto la pioggia i campionati regionali assoluti-memorial Borghes di Gorizia dove spiccano il 24''53 sui 200 metri della junior friulana Ylenia Vitale (Libertas Friùl Palmanova), crono che è andato vicinissimo al suo personale di 24''26, e il ritorno in gara dell'ex azzurro Alessandro Talotti che ha lasciato il Gs Carabinieri per rientrare nella Malignani-Libertas Udine.

La Vitale, dopo l'oro vinto agli Italiani giovanili di Torino sui 400 (53''87), ha infilato al collo anche quello regionale assoluto sulla mezza distanza in cui nulla hanno potuto le udinesi Silvia Pitteri (25''16) e Sara Namer (25''59). Allenata da Paolo Bonetti, la fortissima 19enne di Bicinicco si sta preparando per i prossimi Mondiali juniores di Eugene (Usa).

Un ritorno vincente quello di Talotti capace di superare l'asticella dell'alto con la stessa misura di 2,09 saltata dal pordenonese Alberto Gasparin. Campione regionale sui 200 maschile si è, invece, affermato l'italiano-ghanese Elijah Mensah, punta dell' Atletica Trieste, che con il tempo di 21''48 ha bruciato il pordenonese Federico Pivetta (22''10) e l'udinese Ruben Di Filippo (22''11). Per la società della città stellata è andata a segno pure la lanciatrice/promessa Elisa Boaro, autrice della doppietta peso (12,07) e disco (49,08). Due titoli hanno vinto anche Sonia Lopes Conceicao (siepi e 5.000) e Eyob Ghebrehiwet (1,500 e 5.000), mezzofondisti del Brugnera.

Primati personali e titoli regionali assoluti nel giro di pista con barriere per la junior lavarianese Elisa Rovere e per la promessa giuliana Andrea Parlante che hanno corso, rispettivamente, in 56''17 e 61''90, quest'ultima con un buon margine di vantaggio sulle triestine Miriam Martini e Rita Apollo.

Podio tutto Malignani nel giavellotto uomini con l'ex decathleta Paolo Casarsa, Luca Sordi e Michele Di Giusto. Paolone fine ha fatto cadere l'attrezzo a 59,46 metri, battendo Sordi per 28 centimetri e Di Giusto per un metro e mezzo.

Vincenzo Mazzei

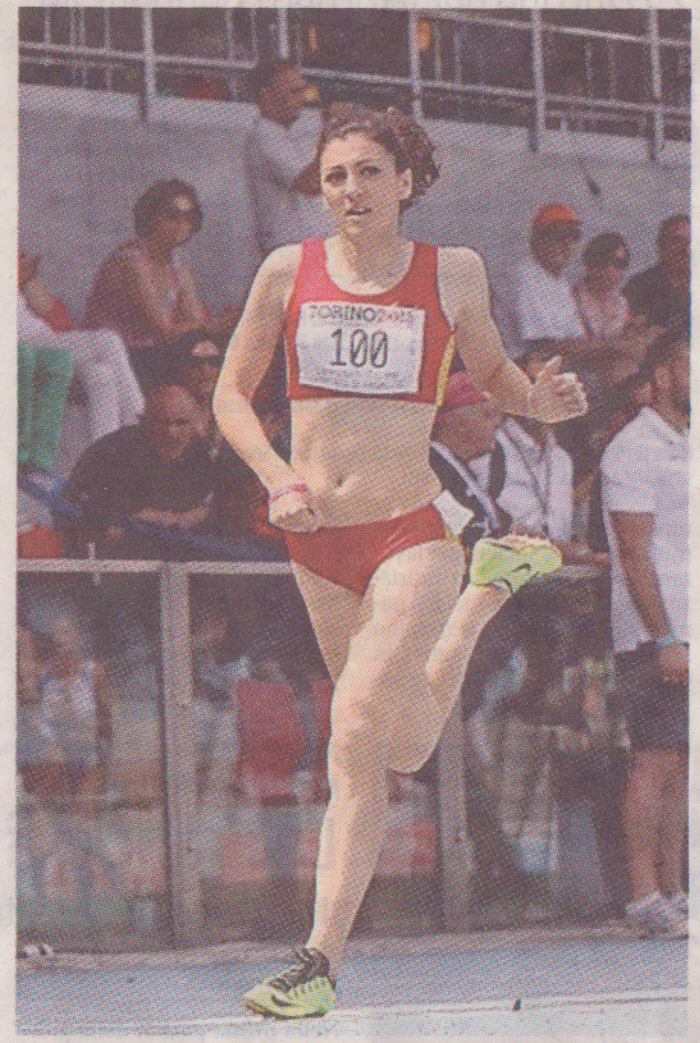

Ylenia Vitale dominatrice dei 200 metri agli assoluti di Gorizia

VOLLEY

Il Friuli Vg U16 e U15 al Trofeo delle Regioni

Per le U15 e gli U16 del Friuli Vg inizia oggi in Basilicata l'avventura del Trofeo delle Regioni di volley. Le ragazze allenate da Edi Liani e Fabio Sandri, ottave nel ranking della manifestazione in base ai risultati ottenuti nelle ultime tre edizioni, saranno in campo a Policoro dalle 10.15 per le due gare di qualificazione della prima fase contro Marche e Alto Adige; i ragazzi allenati da Pasqualino Speranza e Daniel Cornacchia, dodicesimi del ranking, se la vedranno con Piemonte e Molise (gare in programma a partire dalle 16.30 a Scanzano). La rappresentativa femminile è composta da: Sara Angeli, Sofia Buiatti, Chiara Cattaruzza, Alice Cecconello, Sara Diamante, Iris Frangipane, Alice Marini, Elisabetta Riccio, Marta Sartor, Alice Sartori, Sofia Visintini. Quella maschile da: Paolo Ancona, Daniele Franzot, Matteo Lanari, Manuel Lupoli, Walter Nadalin, Mitja Pahor, Alberto Pezzutto, Nicholas Prete, Luca Rimbaldo, David Umek, Andrea Washl, Nicola Zonta. (m.t.)