REANA DEL ROJALE

Ilaria Mauro e Isabella Martinis perle sportive

La prima, 26 anni, gioca a calcio in Germania, la seconda, 14, è una promessa dell'atletica

REANA DEL ROJALE

Eccellenze dello sport nel Rojale, con due ragazze che hanno ottenuto risultati significativi in altrettante discipline distinguendosi a livello nazionale e internazionale. Sono la 26enne Ilaria Mauro di Zompitta e Isabella Martinis, 14enne di Vergnacco. La prima professionista del calcio, la seconda campionessa del lancio del martello.

E la soddisfazione di tutta la comunità è ben riassunta dal sindaco Emiliano Canciani: «Sono felice e orgoglioso di queste due giovani rojalesi che si stanno affermando nello sport e rappresentano al meglio i valori e il carattere della nostra gente».

Gli fa eco il vicesindaco e assessore allo sport, Edy Morandini: «Auspico che l'esempio di queste atlete sia da sprone per tutti i giovani del Rojale affinchè comprendano che con impegno, serietà e sacrifici nessun traguardo è precluso».

Ilaria Mauro

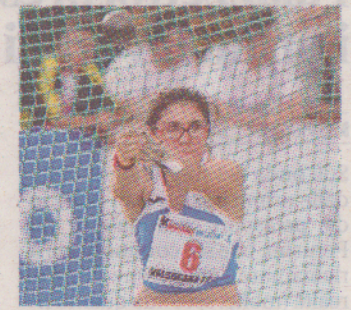

Isabella Martinis

Ilaria Mauro ha iniziato la carriera calcistica nel settore maschile della Up Reanese. Nel giugno 2013 vince la Coppa Italia. Dopo l'Europeo in Svezia nel 2013 si trasferisce in Germania, a Kehl, nel Baden Württenberg e gioca per il Sc Sand, che partecipa alla serie B tedesca. Vittoria del campionato e promozione in Bundesliga, semifinaliste di coppa di Germania. Ilaria vanta 28 gol stagionali (capocannoniere del campionato), di cui 4 in coppa di Germania.

Isabella Martinis ha di recente partecipato a Borgovalsugana (Tn) ai campionati nazionali di atletica leggera della categoria cadetti, dove si è imposta nel martello superando 22 atlete. Ha anche stabilito il primato personale migliorando anche quello regionale. Isabella s'è avvicinata all'atletica solo due anni fa. Dopo le prime esperienze guidata da Rosella Galliussi, l'anno scorso ha iniziato a prepararsi con l'ex campione Mario Vecchiato, udinese di Paderno.

Mariarosa Rigotti